WELTKARTE DES CASTORIUS

GENANNT

DIE PEUTINGER'SCHE TAFEL.

IN DEN FARBEN DES ORIGINALS HERAUSGEGEBEN UND EINGELEITET

VON

Dr. KONRAD MILLER
PROFESSOR AM REALGYMNASIUM IN STUTTGART.

Ex ed. Scheyb 1753.

RAVENSBURG
VERLAG VON OTTO MAIER
(DORN'SCHE BUCHHANDLUNG)
1888.

2284
58

CASTORI ROMANORUM COSMOGRAPHI

Tabula quae dicitur Peutingeriana. Recognovit Conrad Miller 1887

Verlag von
OTTO MAIER in RAVENSBURG
(Dorn'sche Buchhandlung)

SEGMENTUM III
SEGMENTUM IV
SEGMENTUM V

SEGMENTUM V | SEGMENTUM VI | SEGMENTUM VII

SEGMENTUM VII
SEGMENTUM VIII
SEGMENTUM IX

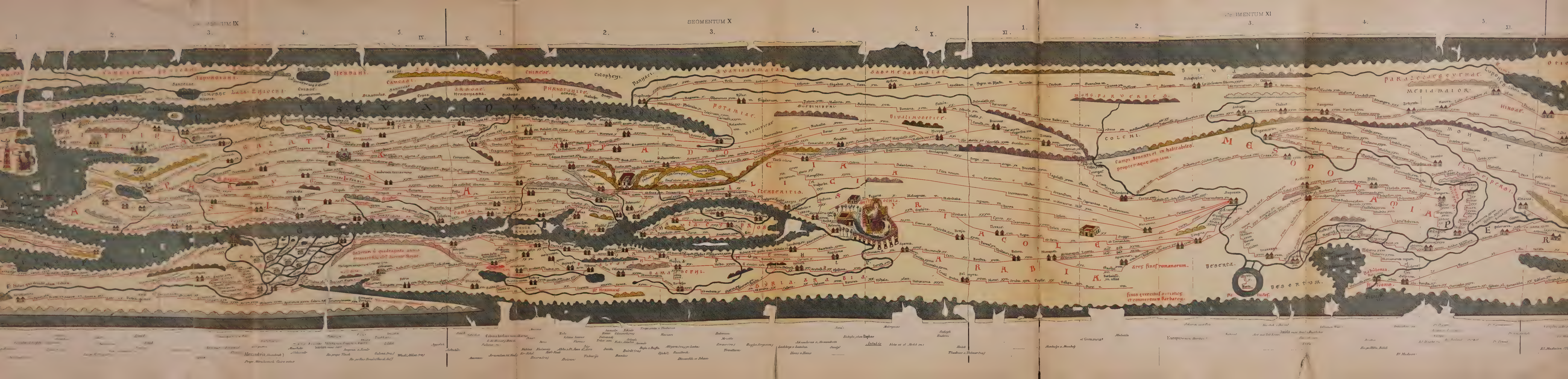
SEGMENTUM IX
SEGMENTUM X
SEGMENTUM XI
COLCHI
Campi deserti et inhabitabiles propter aque inopiam.
DESERTA
DESERTUM

SEGMENTUM XI

SEGMENTUM XII

Hall Use

Accessions 419.368

Shelf No. *2284.58 Atlas

FOUNDED 1852
SICUT PATRIBUS SIT DEUS NOBIS
BOSTONIA
CONDITA A.D.
1630.
CIVITATIS REGIMINE DONATA A.D. 1822.
BOSTON PUBLIC LIBRARY

Received Sept. 24, 1888.